



# **Studio Engineering & Consulting**

## **CURRICULUM VITAE**

### **DATI ANAGRAFICI**

**Nome:** Leonardo  
**Cognome:** Cipolloni  
**Luogo di nascita:** Gualdo Tadino (PG)  
**Data di nascita :** 11/02/1975  
**Residenza/domicilio :** Via degli Statuti, 9  
Fossato di Vico 06022 ( PG ) Italia  
**Tel :** 075/919415  
**Cell :** 329/9293996  
**E-mail :** [ing.cipolloni@gmail.com](mailto:ing.cipolloni@gmail.com) (consigliata); [leonardo.cipolloni@ingpec.eu](mailto:leonardo.cipolloni@ingpec.eu)  
**Web Site :** [www.eng-tech.it](http://www.eng-tech.it) / [direzione@pec.eng-tech.it](mailto:direzione@pec.eng-tech.it)  
**Stato civile :** Celibe  
**Obbligo di leva :** Assolto ( A.M.)  
**Patente di Guida :** Categoria DE

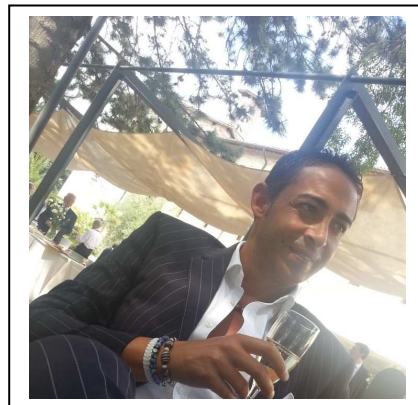

### **ESPERIENZE DI STUDIO**

- Istituto Tecnico Industriale Statale quinquennio Sperimentale di Gubbio ( PG ),  
Diploma di Perito Elettronico con la votazione 52/60;
- Laureato alla Facoltà di Ingegneria di Perugia, corso di laurea in Ingegneria Meccanica  
indirizzo Veicoli Terrestri.  
Tesi sostenuta il 31 Marzo 2005 con la votazione di 100/110  
Titolo della tesi: Effetti aerodinamici sulle barriere Fonoassorbenti  
( per la ditta SAICO S.p.A. di Arezzo )
- Esame di Stato sostenuto il 29 settembre 2005 con la votazione di 98/120

***Dott. Ing. Leonardo Cipolloni***

Via Artigianale, 48 - 06022 – Fossato di Vico ( PG )

Tel. +39-075-919415 – Cell. : 329-9293996

[ing.cipolloni@gmail.com](mailto:ing.cipolloni@gmail.com) P.Iva – 03209670540



# **Studio Engineering & Consulting**

Iscritto all'ordine degli ingegneri della provincia di Perugia ( sezione A N° A2630 )

- **Attestato di Frequenza RSPP e ASPP** rilasciato dalla provincia di Pesaro e Urbino Mod. A ; Mod. B4 registrato al N° 009 il 10/01/2011e Mod. C registrato al N° 009 il 14/12/2011.
- **Attestato di qualifica Bureau Veritas addetto al controllo Saldature prove non Distruttive ( CND ) 2° Livello Norma UNI EN 473:2008 ISO 9712, Controlli Magnetoscopici ed Esami visivi.**

## **CONOSCENZA DELLE LINGUE**

Conoscenza Buona della lingua Inglese, sia parlata che scritta

Conoscenza basilare della lingua Francese e Spagnola

## **CONOSCENZE INFORMATICHE**

CAD, CAM, SolidWorks , SolidEdge , Autocad Inventor , ANSYS, SAP2000, Sismicad

Patente europea ECDL indetto dall' AICA

***Dott. Ing. Leonardo Cipolloni***

Via Artigianale, 48 - 06022 – Fossato di Vico ( PG )

Tel. +39-075-919415 – Cell. : 329-9293996

ing.cipolloni@gmail.com P.Iva – 03209670540



# **Studio Engineering & Consulting**

## **ESPERIENZE LAVORATIVE**

Stage effettuato presso la ditta [www.Tecnowind.com](http://www.Tecnowind.com) ( AN ); come tecnico di laboratorio R&D; Normative e Certificazioni.

Assunto da Settembre 2005 a Marzo 2007 a tempo indeterminato Presso la ditta **TECMER S.r.L** Fabriano ( AN ) come progettista, ingegnere/disegnatore meccanico; controllo sicurezza.

Assunto da Marzo 2007 ad Aprile 2008 a tempo indeterminato presso la ditta **TECNOPONTI** Genga ( AN ) come Responsabile Ufficio tecnico.

Assunto da aprile 2008 a Giugno 2013 presso la ditta **SAMO Engineering & Service S.r.L.** ( PU ) come Responsabile Area Tecnica e Produzione.

Il sottoscritto ha ricoperto per conto di **SAMO** incarichi di direzione Tecnico presso :

- Centrali Enel di Bardonecchia, Cedegolo, Vajont, Trento;
- Cantiere Metro B1 metropolitana Roma;

all' estero presso i seguenti cantieri :

- Salini metropolitana di Copenaghen
- Salini Etiopia
- Centrale Metropolitana Angers Francia
- Stabilimento SIGIT Poland;
- FAS ( Fiat Automobil Serbia );
- Magneti Marelli Serbia

Dal Maggio 2011 titolare dello **Studio Engineering & Consulting**, con attività di Progettazione Meccanica e Strutturale; Consulenze Tecniche, ha collaborato con le seguenti ditte :

- Danieli & C. Officine Meccaniche Spa;
- Salini Costruzioni;
- Iomini Gru;
- Officine Meccaniche Magrini e Galileo;
- Toto Costruzioni;
- Ansaldo SpA;
- Thyssenkrupp Acciai Speciali Terni S.P.A.;
- Generali Prefabbricati;
- Italfabbricati;
- Terex Group;
- Ect.

**Dott. Ing. Leonardo Cipolloni**

Via Artigianale, 48 - 06022 – Fossato di Vico ( PG )

Tel. +39-075-919415 – Cell. : 329-9293996

[ing.cipolloni@gmail.com](mailto:ing.cipolloni@gmail.com) P.Iva – 03209670540



# **Studio Engineering & Consulting**

**Offro** la mia immagine di ingegnere meccanico con esperienza pluridecennale per :

- Consulenze Tecniche di ingegneristica in generale;
- Ingegneria Meccanica;
- Ingegneria Civile
- Ingegneria Strutturale;
- Impianti Fotovoltaici;
- Impianti Eolici;
- Impianti di Trasporto;
- Automazioni e Robotica;
- Perizie Balistiche;
- Verifiche Ispettive;
- Marcature CE;
- RICertificazioni;
- Controlli CND Magnetici;
- Controlli CND Visivi;
- Impianti di Sollevamento Pesante Cose e Persone;
- Gru a Ponte;
- Gru a Cavalletto;
- Gru da Porto
- Collaborazione part-time, full-time sia in sede che fuori;
- Collaborazione part-time, full-time di rappresentanza e vendita;
- Eventuali possibili assunzioni sia part-time che full-time;
- Incarichi su Vs. commissioni;
- ect.

***Dott. Ing. Leonardo Cipolloni***

Via Artigianale, 48 - 06022 – Fossato di Vico ( PG )

Tel. +39-075-919415 – Cell. : 329-9293996

ing.cipolloni@gmail.com P.Iva – 03209670540



# Studio **Engineering** & **Consulting**

## VERIFICHE ISPETTIVE SUPPLEMENTARI EFFETTUATE SU MACCHINE VARIE TIPOLOGIE DI MACCHINE

Macchina	Ditta	Anno	Foto
Caricatore Meccanico TABARELLI matricola E.N.P.I. <b>NA</b> <b>1969/93</b>	<b>DEMOCAR Srl</b> Via Papa Giovanni XXIII, 50 Pergola ( PU )	2013	
Gru a Ponte DEMAG - STORONI Matricola E.N.P.I. <b>PS-I-2563-81</b>	<b>AZIMUT - BENETTI</b> Via de Nicola, 5 Fano ( AN )	2013	
Gru a Cavalletto BARIN Matricola ISPESL <b>PD-I-4417</b>	<b>BETON RAPID</b> Via S. Silvestro, 18/A Piazzola sul Brenta (PD)	2012	

**Dott. Ing. Leonardo Cipolloni**

Via Artigianale, 48 - 06022 - Fossato di Vico ( PG )

Tel. +39-075-919415 - Cell. : 329-9293996

ing.cipolloni@gmail.com P.Iva - 03209670540





# Studio **Engineering** & **Consulting**

Gru a Cavalletto OMIS Matricola ISPESL PD-I- 5001	<b>BETON RAPID</b> Via S. Silvestro, 18/A Piazzola sul Brenta (PD)	2012	
Gru a Ponte ICAM - STAHL Matricola E.N.P.I. CH.I. 2528	<b>RIVECO</b> <b>GENERALSIDER S.p.A.</b> Via Marino Carboni, 1 Chieti CH	2011	
Gru a Ponte ETS - SAMO	<b>TU.LE Tubi Levigati</b> Via Fabrizio da Montebello RSM	2011	
Gru a Ponte SAMO	<b>FP Srl</b> Via del Progresso, sn Saltara ( PU )	2011	

Autorizzo il trattamento dei dati personali contenuti nel mio curriculum vitae in base All' art. 13 del  
D. Lgs. 196/2003.

Data 07/04/2019

Firma  
*Leonardo Cipolloni*

**Dott. Ing. Leonardo Cipolloni**

Via Artigianale, 48 - 06022 – Fossato di Vico ( PG )

Tel. +39-075-919415 – Cell. : 329-9293996

ing.cipolloni@gmail.com P.Iva – 03209670540